Sur les collines de Mandchourie

Valse

Ilya Alexeevitch SHATROV

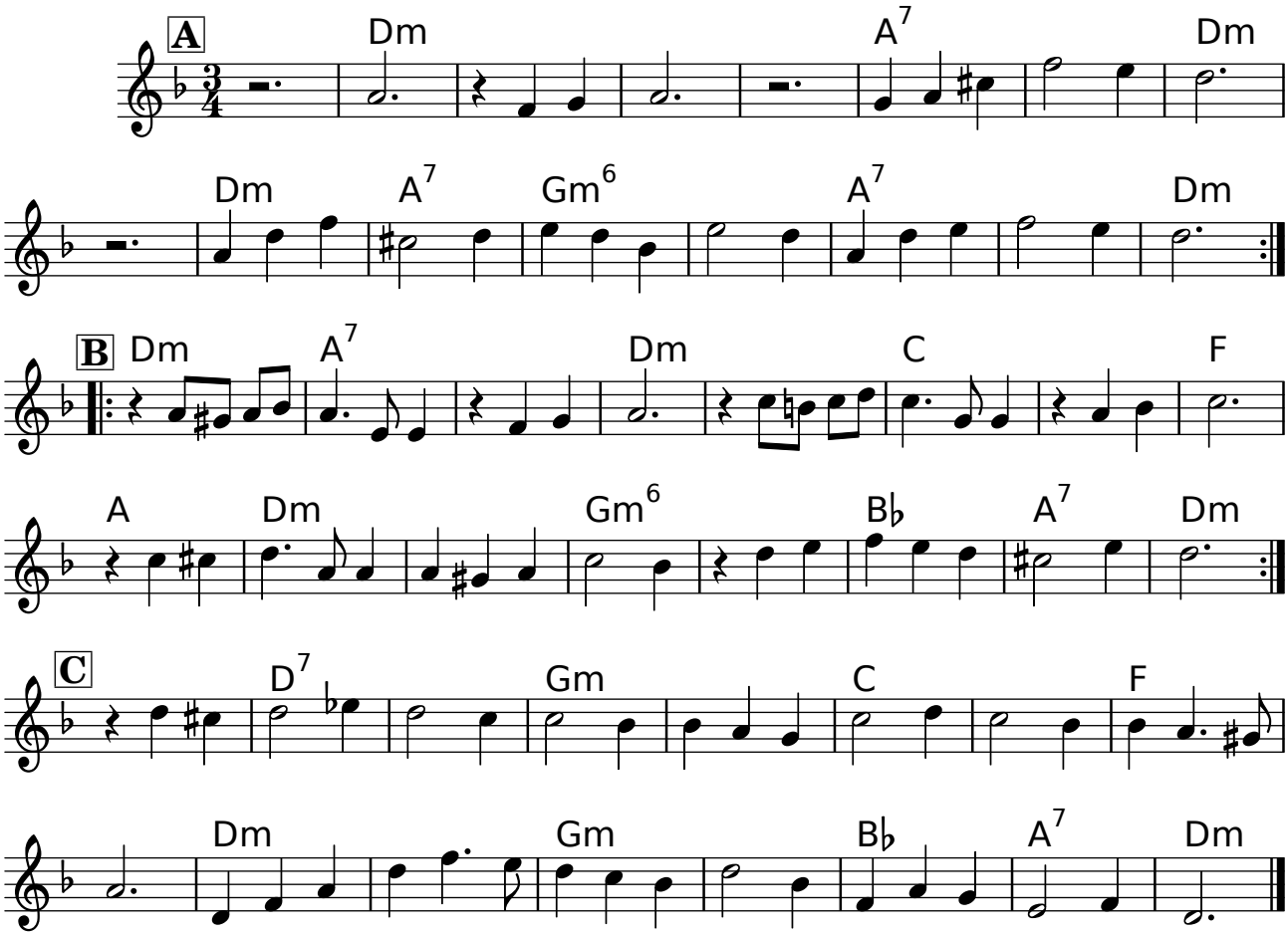

Forme **AA-BB-AC-AA**

BO du film *Urga* de Nikita Mikhalkov, 1991. Rq : Shatrov composa cette valse militaire en 1906, en hommage aux morts de la bataille de Mukden (1905, contre le Japon).

Creative Commons (CC BY-NC-SA 3.0 FR) – Gravé avec Lilypond